6411 - Réflecteur asymétrique

Code: 237623-00

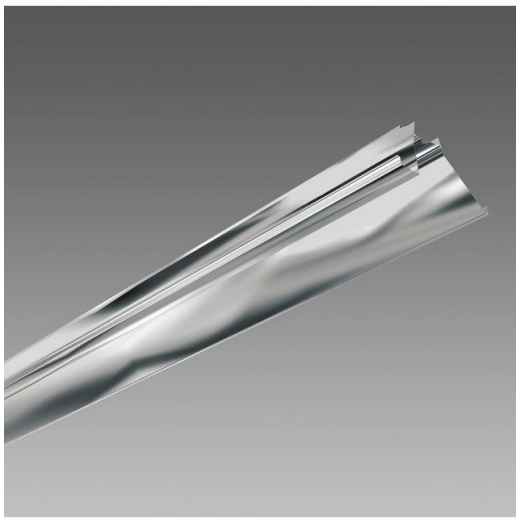

en aluminium spéculaire 99.85 brillant anodisé épaisseur 2µ.

INFORMATIONS GÉNÉRALES

Article	6411 - Réflecteur asymétrique
Code	237623-00

DIMENSIONS ET POIDS

Longueur (mm)	629 mm
Largeur (mm)	195 mm
Hauteur (mm)	76 mm
Poids (Kg)	0.2 kg

Pour toute information technique, contacter le service d'études et de conseils. Le flux lumineux sortant mentionné est le flux lumineux du luminaire, avec une tolérance de ± 10 % par rapport à la valeur indiquée. La puissance absorbée totale ne dépasse pas 10 % de la valeur indiquée. Des modifications et des optimisations peuvent être apportées aux données techniques en raison de la rapidité de l'évolution technologique. mardi 2 juin 2026

6411 - Réflecteur asymétrique

Code: 237623-00

Pour toute information technique, contacter le service d'études et de conseils. Le flux lumineux sortant mentionné est le flux lumineux du luminaire, avec une tolérance de ± 10 % par rapport à la valeur indiquée. La puissance absorbée totale ne dépasse pas 10 % de la valeur indiquée. Des modifications et des optimisations peuvent être apportées aux données techniques en raison de la rapidité de l'évolution technologique. mardi 2 juin 2026

6411 - Réflecteur asymétrique

Code: 237623-00

TÉLÉCHARGEMENT

MATÉRIAUX ET COULEURS

Corps	en aluminium spéculaire 99.85 brillant anodisé épaisseur 2µ.
Couleur	Aluminium

GARANTIE

Garantie après-vente	0 yr

Pour toute information technique, contacter le service d'études et de conseils. Le flux lumineux sortant mentionné est le flux lumineux du luminaire, avec une tolérance de ± 10 % par rapport à la valeur indiquée. La puissance absorbée totale ne dépasse pas 10 % de la valeur indiquée. Des modifications et des optimisations peuvent être apportées aux données techniques en raison de la rapidité de l'évolution technologique. mardi 2 juin 2026