3877 - Channel - luce diretta

Codice: 145171-00

Una soluzione semplice per disporre della tecnologia più avanzata in tema di illuminazione in uffici con VDT.
Importanti novità per il prestigioso e storico sistema della Disano: Channel, uno dei prodotti leader nel suo settore, da oggi è disponibile anche nella versione a Led. Grazie all'esperienza e alla qualità Disano, le caratteristiche di base sono quelle che hanno garantito negli anni il successo di questi sistemi commerciali che ora possono usufruire anche dei principali vantaggi della tecnologia Led per l'illuminazione: luce di qualità, risparmio energetico, maggiore durata di vita e, non da ultimo, ottiche in alluminio speculare 99.99 dark light. Simili requisiti possono essere applicati solo ad apparecchi di alto livello progettuale e realizzativo.
Channel spicca come soluzione ideale nel caso di installazione in uffici con VDT, poiché equipaggiato con sorgenti Led che consentono notevoli risparmi sulle spese di gestione e caratterizzato da versatilità e semplicità di montaggio e trasformazione. I Led utilizzati nascono dalla più avanzata e moderna ricerca tecnologica. La certificazione low flicker indica poi la stabilità dell'illuminazione, un fattore molto importante per la tutela della salute e del comfort di chi lavora, ulteriormente garantita dal gruppo esente da rischio fotobiologico.

INFORMAZIONI GENERALI

Articolo	3877 - Channel - luce diretta
Codice	145171-00

DIMENSIONI E PESO

Lunghezza (mm)	1180 mm
Larghezza (mm)	210 mm
Altezza (mm)	50 mm
Peso (Kg)	4.7 kg

CARATTERISTICHE ELETTRICHE E CONTROLLI

Tipo di tensione	AC
Tensione Min (V)	220 V
Tensione Max (V)	240 V
Frequenza Min (Hz)	50 Hz
Frequenza Max (Hz)	60 Hz
Frequenza (Hz)	50 Hz
Sigla cablaggio	CLD
Fattore di potenza	≥0.95
Classe di isolamento	Classe I
Controllo e Regolazione	Nessuno

Contattare il Centro di consulenza e progettazione per qualsiasi informazione illuminotecnica. Il flusso luminoso uscente riportato indica il flusso luminoso dell'apparecchio con una tolleranza di ±10% rispetto al valore indicato. La potenza assorbita totale non supera il 10% del valore indicato. Le informazioni illuminotecniche possono essere soggette a variazioni e miglioramenti a causa della velocità della loro evoluzione tecnologica. Saturday, October 5, 2024

3877 - Channel - luce diretta

Codice: 145171-00

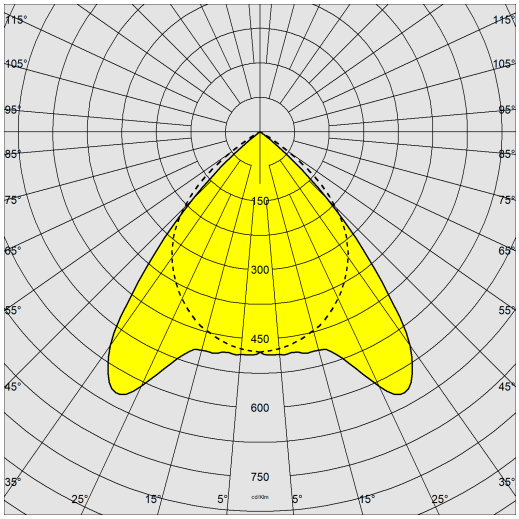

DATI FOTOMETRICI

Sorgente luminosa	LED
CRI	80
Flusso luminoso (uscente) (lm)	2681 lm
Potenza assorbita (totale) (W)	27 W
CCT	4000 K
Efficienza luminosa (lm/W)	99 lm/W
Fattore di abbagliamento UGR (EN 12464-1) (coeffi-ciente di riflessione: soffitto 0,7 - pareti 0,5)	UGR<19, secondo le norme EN 12464.
Low Flicker	apparecchio con Flicker molto contenuto: luce uniforme per una maggior sicurezza visiva.
Mantenimento del flusso luminoso LED	50000 hr, L 80, B 20

CARATTERISTICHE MECCANICHE

Resistenza meccanica agli urti (IK)	IK07
IP	20

Contattare il Centro di consulenza e progettazione per qualsiasi informazione illuminotecnica. Il flusso luminoso uscente riportato indica il flusso luminoso dell'apparecchio con una tolleranza di ±10% rispetto al valore indicato. La potenza assorbita totale non supera il 10% del valore indicato. Le informazioni illuminotecniche possono essere soggette a variazioni e miglioramenti a causa della velocità della loro evoluzione tecnologica. Saturday, October 5, 2024

3877 - Channel - luce diretta

Codice: 145171-00

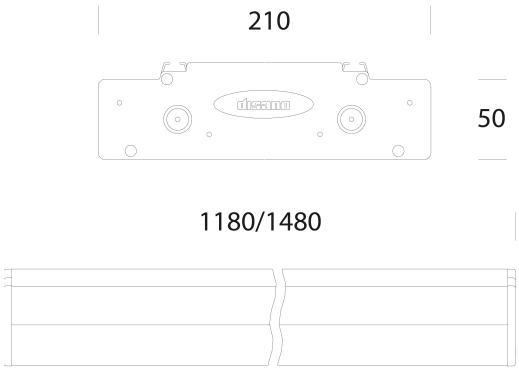

DOWNLOAD

MONTAGGI
IstruzioniMontaggio channel 10-21.pdf
DISEGNI
DisegnoTecnico 3877-3878.dxf
DisegnoTecnico3D disano 3877 channel 1480.3ds

MATERIALI E COLORI

Corpo	in alluminio estruso con testate in alluminio pressofuso.
Ottica	dark light ad alveoli a doppia parabolicità , in alluminio speculare 99,99 antiriflesso ed antiridescente a bassissima luminanza con trattamento di PVD.
Verniciatura	fase di pretrattamento superficiale del metallo, verniciatura con polvere poliestere, resistente alla corrosione, alle nebbie saline, stabilizzata ai raggi UV.
Colore	Grey
Equipaggiamento	ottica fissata a scatto, resta agganciata con cordine anticaduta.

NORME E CONFORMITÀ

Classe sicurezza fotobio-logica	RG0
Marcature e test	CE
Norme di riferimento	EN60598-1. Hanno grado di protezione secondo la norma EN60529.
Etichetta Energetica	C

GARANZIA

Garanzia post-vendita	3 yr

Contattare il Centro di consulenza e progettazione per qualsiasi informazione illuminotecnica. Il flusso luminoso uscente riportato indica il flusso luminoso dell'apparecchio con una tolleranza di ±10% rispetto al valore indicato. La potenza assorbita totale non supera il 10% del valore indicato. Le informazioni illuminotecniche possono essere soggette a variazioni e miglioramenti a causa della velocità della loro evoluzione tecnologica. Saturday, October 5, 2024

3877 - Channel - luce diretta

Codice: 145171-00

2292 Staffa giunzione sistemi lineari

2518 sospensione semplice

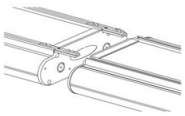

2290 Giunto lineare

2513 Sospensione doppia

2514 Sospensione doppia elettrificata

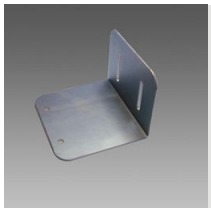

2291 Attacco a parete

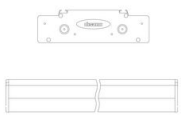

395 Mudulo S1 Channel

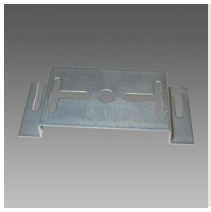

376 Attacco plafone

Contattare il Centro di consulenza e progettazione per qualsiasi informazione illuminotecnica. Il flusso luminoso uscente riportato indica il flusso luminoso dell'apparecchio con una tolleranza di ±10% rispetto al valore indicato. La potenza assorbita totale non supera il 10% del valore indicato. Le informazioni illuminotecniche possono essere soggette a variazioni e miglioramenti a causa della velocità della loro evoluzione tecnologica. Saturday, October 5, 2024