

1416 - Columna de acero Ø 159 para enterrar

Código: 426753-00

INFORMACIÓN GENERAL

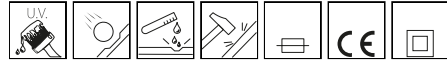

Artículo	1416 - Columna de acero Ø 159 para enterrar
Código	426753-00

DIMENSIONES Y PESO

Peso (Kg)	134.5 kg
-----------	----------

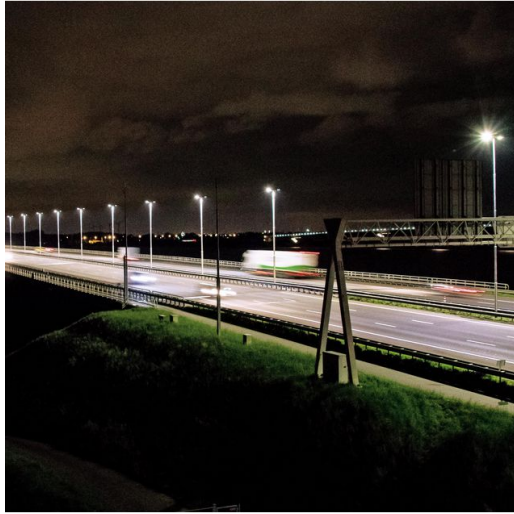

Poste de acero Ø120–159 con un perfil robusto y profesional, diseñado para sistemas de iluminación en entornos urbanos, residenciales y arquitectónicos. La gama de diámetros disponibles ofrece una elevada flexibilidad de diseño y excelentes prestaciones estructurales. La construcción en acero garantiza resistencia y durabilidad en el tiempo. Disponible con placa base para instalación en superficie o para empotrar en el terreno, asegurando un anclaje sólido y discreto.



1416 - Columna de acero \varnothing 159 para enterrar

Código: 426753-00



1416 - Columna de acero \varnothing 159 para enterrar

Código: 426753-00

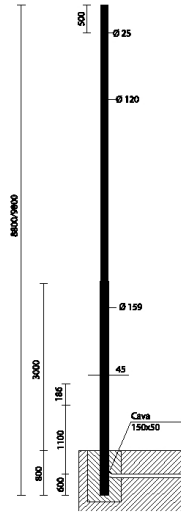

DESCARGAR

MONTAJES

InstruccionesMontaje 1415-1416 01-17.pdf

DIBUJOS

EsquemasTécnicos 1416.dxf



MATERIALES Y COLORES

Cuerpo	De acero laminado en caliente, fijación cabeza de columna \varnothing 60. Con 2 fusibles de 16A, bornero extraíble de 4 polos/3 vías = 10mm ² y derivación de 2,5mm ² . De serie en clase de aislamiento II.
Fijación columna	60mm
Barnizado	barnizado con polvo de poliestireno termoendurecible.
Color	Grafito

NORMAS Y CUMPLIMIENTO

Marcados y pruebas	CE
Pruebas De Laboratorio	La posibilidad de acoplar una composición a la columna está sujeta a la verificación de la resistencia al empuje del viento, en las zonas del territorio previsto por la norma DM14/01/2008. Según las hipótesis de carga prevista por la norma EN 40-3-1.

GARANTÍA

Garantía posventa	0 yr
-------------------	------